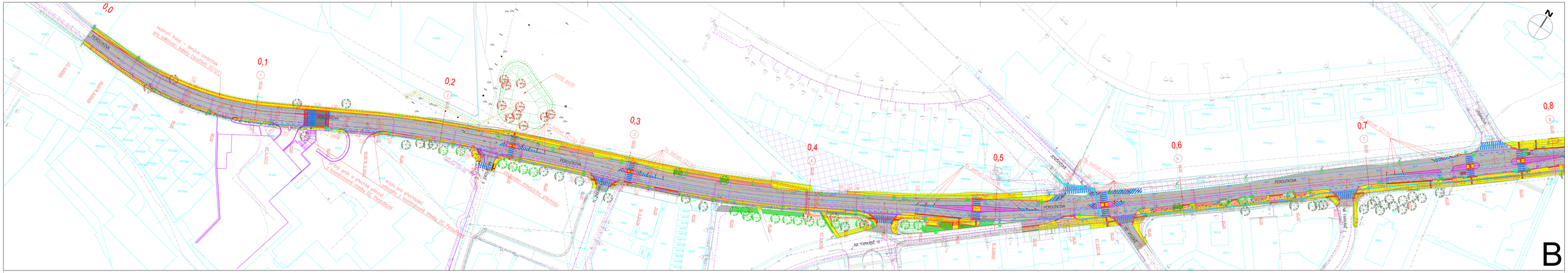

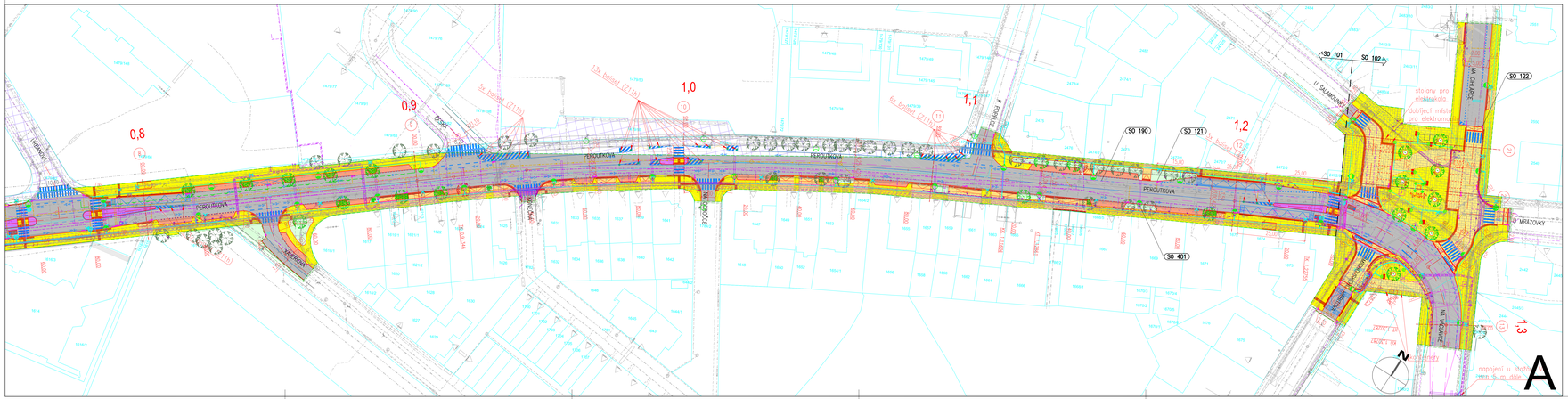

Klad výřezů

LEGENDA:

- návrh – obruby silniční
- návrh – obruby silniční zapuštěné
- návrh – obruby sadové
- stav
- hranice pozemků
- zábor
- zábor dočasný
- vozovka s živičným krytem
- vozovka s živičným krytem – napojení
- vozovka s živičným krytem zvýšená
- zvýšený podélný obrubník, 3x1,5x0,1 m, rampa 1:10
- vozovka, parovací místa, chodníkový přejezd – dlažba
- chodníky a plochy pro pěší – dlažba
- varovné a signální pásy – reliéfní dlažba, kontrastní pásy
- parkovací stání – dlažba
- zvýšená plocha nepojížděná – dopravní ostrůvky – dlažba
- chodníkový přejezd, půjčitelné dělící ostrůvky – dlažba
- zeleň – trávník
- upustit nástřik/vysetí
- vodorovné dopravní značení – návrh
- návrh zeleně – keře/trvalky zapojené níže a střední
- návrh zeleně – keře pokryvné
- návrh – keř solitérní
- návrh – strom v prokořeněném prostoru 2,5x2,5 m, v SO(kroš) OP 5 s prokořeněnou chráničkou
- strom stávající zachovaný
- strom stávající kácený
- přístřešek
- lavička
- stolek, židle
- odpadkový koš
- stojany na kola
- linie z obruby v dlažbě

LEGENDA INŽENÝRSKÝCH SÍTÍ:

- NOVÝ OCELOVÝ BEZPATOČNÍ STOŽÁR v.10m S VÝLOŽNÍKEM A SVÍTIDLEM
- NA TRAKČNÍ STOŽÁR OSAZENÍ NÁSTAVEC v.0,5m S VÝLOŽNÍKEM A SVÍTIDLEM
- NOVÝ OCELOVÝ BEZPATOČNÍ STOŽÁR v.10m S VÝLOŽNÍKEM A SVÍTIDLEM
- NOVÝ OCELOVÝ BEZPATOČNÍ STOŽÁR v.8m S VÝLOŽNÍKEM A SVÍTIDLEM
- NOVÝ OCELOVÝ STOŽÁR v.6m SE SVÍTIDLEM V PROVEDENÍ LED
- NOVÉ SVÍTIDLO V PROVEDENÍ LED (VÝMĚNA SVÍTIDLA NA STÁVAJÍCÍM STOŽÁRU)
- NOVÝ KABEL TYPU CYKY SE ZEMNÍCÍM DRÁTEM FeZn 10mm NEJVHODNĚJŠÍ SPOJKA
- NOVÁ CHRÁNIČKA PŘES KOMUNIKACI PVC110

ZMĚNY

- STÁVAJÍCÍ ROZVADĚČ ZAPÍNACÍHO MĚSTA
- STÁVAJÍCÍ TRANSFORMACE PRE
- přípojky UV
- dešťová kanalizace
- přeložky VN
- chráničky NN
- přeložky optoskruhy PRE
- rezervní trasa – dvojice chrániček pro sdíl. kab.
- přeložky sdělovacích kabelů CETIN
- přeložky sdělovacích kabelů T–mobile
- přeložky sdělovacích kabelů QUANTUM
- přeložky sdělovacích kabelů VODAFONE
- přeložky sdělovacích kabelů MINISTERSTVA OBRANY – vedení kabelů ve stupni ukjaení "Vyhrazené"
- přeložky plynovodu

LEGENDA KOORDINAČNÍCH STAVEB:

- hrany koordinovaných staveb
- plynovod
- vodovod
- sdělovací kabely
- kabelová trasa trolejbusové trati
- trakční stožár trolejbusové trati
- nadzemní trolejbusové vedení

SEZNAM STAVEBNÍCH OBJEKTŮ:

SO 101 Komunikace Peroutkova
SO 102 Prostranství Malvazinky
SO 121 Přípojky uličních vpustí – Peroutkova
SO 122 Přípojky uličních vpustí – prostranství Malvazinky
SO 180 Provizorní dopravní značení
SO 190 Stálé dopravní značení
SO 302 Dešťová kanalizace
SO 303 Suchý pažer
SO 401 Veřejné osvětlení
SO 402 Přeložky kabelů VN, NN
SO 403 Stranové přeložky sdělovacích kabelů
SO 501 Přeložky plynu
SO 801 Vegetační úpravy
SO 901 Mobiliář

LEGENDA STÁVAJÍCÍCH INŽENÝRSKÝCH SÍTÍ:

- kanalizace jednotná ověřená
- kanalizace jednotná neověřená
- kanalizace jednotná mimo provoz
- vodovod ověřený
- vodovod neověřený
- vodovod mimo provoz
- plynovod NTL
- plynovod STL
- kabel NN ověřený
- kabel NN mimo provoz
- kabel VN ověřený
- kabel VN mimo provoz
- kabel VVN ověřený
- sdělovací kabel ověřený
- sdělovací kabel neověřený
- sdělovací kabel mimo provoz
- sdělovací kabel nadzemní

11	zapracování připomínek MHMP OPP	Koláčková	03.2023
10	aktualizace katastru	Koláčková	01.2023
09	redukce parkovacích stání v rámdědí (d.PS)	Koláčková	01.2023
08	zapracování připomínek PPO (aktualizace plánovaná z let 2021 a 2022)	Koláčková	11.2022
07	zapracování (dateční) připomínek z koordukce s IPR	Koláčková	11.2022
06	zapracování připomínek PPO	Koláčková	11.2022
05	zapracování připomínek HOS, T-mobile	Koláčková	10.2022
03.04	zapracování připomínek DOSS a SIB, průběžná koordinace s trolejbusovou tratí	Koláčková	05.2022 07.2022
02	koordinace s trolejbusovou tratí a úpravy v souladech s majetkoprávním řešením	Koláčková	02.2022
01	aktualizace katastru	Koláčková	02.2020
změna	popis vydání, změny	vypracoval	datum

VÝŠKOVÝ SYSTÉM BPV SOUŘADNICOVÝ SYSTÉM JTSK

atelierpromika
projekční ateliér s ručením omezeným
Mochovo 3023, Praha 6, 162 00
Ing. Jaroslav Mika
tel. +420 224 318 784, fax +420 224 324 833
www.atelierpromika.cz
IČO: 26484231

OBJEDNATEL:	Technická správa komunikací hl. m. Prahy, a.s., Řásnovka 770/8, 110 00 Praha 1		
VYPRACOVAL:	Ing. Veronika Koláčková	TECHNICKÁ KONTROLA:	Ing. Petr Macek
ODPOVĚDNÝ PROJEKTANT:	Ing. Petr Peštál	HLAVNÍ INŽENÝR PROJEKTU:	Ing. Jaroslav Mika

MĚSTO:

Peroutkova, Praha 5
humanizace ulice

C. Situační výkresy

PŘÍLOHA: **Koordinační situace** — Č.PŘÍLOHY: C.3

STUPEŇ	DUSP	DATUM	01/2021	MĚŘÍTKO	1:500	FORMÁT	16 x A4

© návrh řešení obsažený ve výkresové a textové části je předmětem ochrany dle autorského zákona