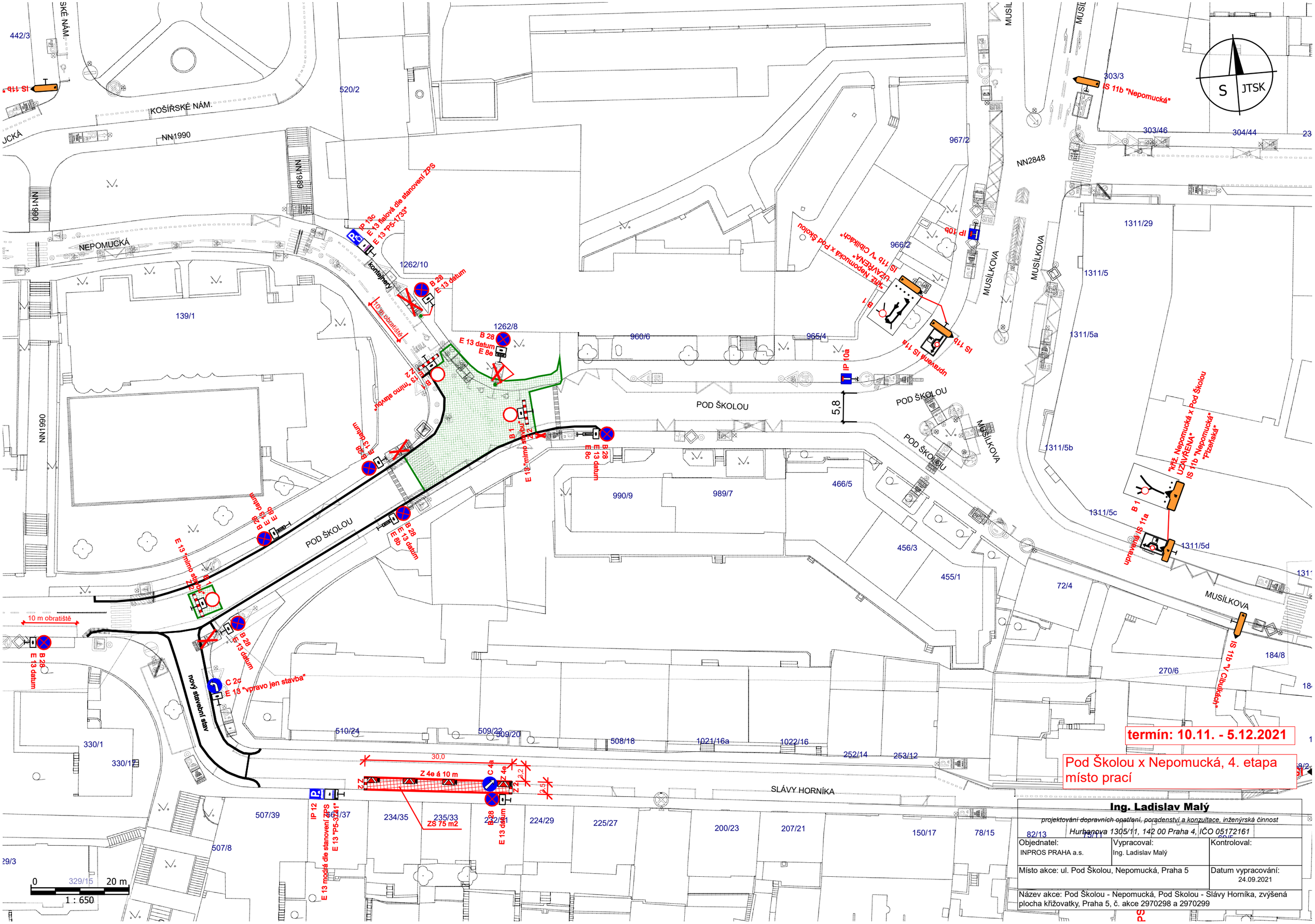
termín: 10.11. - 5.12.2021
Pod Školou x Nepomucká, 4. etapa
místo prací
Ing. Ladislav Malý
projektování dopravních opatření, poradenství a konzultace, inženýrská činnost
Hurbanova 1305/11, 142 00 Praha 4, IČO 05172161
Objednatel: INPROS PRAHA a.s.
Vypracoval: Ing. Ladislav Malý
Kontroloval:
Místo akce: ul. Pod Školou, Nepomucká, Praha 5
Datum vypracování: 24.09.2021
Název akce: Pod Školou - Nepomucká, Pod Skolou - Slávy Horníka, zvýšená plocha křižovatky, Praha 5, č. akce 2970298 a 2970299
1 : 650
0 20 m
S
JTSK
NEPOMUCKÁ
KOŠÍŘSKÉ NÁM.
POD ŠKOLOU
MUSÍLKOVA
SLÁVY HORNÍKA
nový stavební stav
10 m obratiště
IP 13c
E 13 fialová dle stanovení ZPS
E 13 "P5-1733"
B 28
E 13 datum
E 8e
E 13 "mimo stavbu"
B 1
Z 2
C 2c
E 13 "vpravo jen stavba"
Z 4e á 10 m
C 4a
Z 4e
ZS 75 m2
IP 12
E 13 modrá dle stanovení ZPS
E 13 "P5-3241"
IS 11b "Nepomucká"
IP 10b
IS 11b "Nepomucká x Pod Školou UZAVŘENA"
IS 11b "V Cihlářkách"
IS 11a
IP 10a
IS 11b "Nepomucká" "Plzeňská"
5,8
30,0
3,5
2,2